

ΠΑΡΑΤΗΡΗΣΕΙΣ

- ΓΙΑ ΤΙΣ ΓΡΑΜΜΕΣ ΦΩΤΙΣΜΟΥ ΚΑΙ ΡΕΥΜΑΤΟΔΟΤΩΝ ΤΑ ΚΑΛΩΔΙΑ ΕΝΤΟΣ ΕΣΧΑΡΑΣ ΘΑ ΕΙΝΑΙ ΤΥΠΟΥ ΛΟΒΥΝ-Υ ΕΝΩ ΤΑ ΚΑΛΩΔΙΑ ΠΟΥ ΘΑ ΒΡΙΣΚΟΝΤΑΙ ΕΚΤΟΣ ΕΣΧΑΡΑΣ ΤΥΠΟΥ Η07Υ-Υ. Η ΑΛΛΑΓΗ ΚΑΛΩΔΙΟΥ ΘΑ ΓΙΝΕΤΑΙ ΕΝΤΟΣ ΕΣΧΑΡΑΣ ΚΑΙ ΘΑ ΤΟΠΟΘΕΤΕΙΤΑΙ ΚΟΥΤΙ ΔΙΑΚΛΑΔΩΣΗΣ.
- ΤΑ ΚΑΛΩΔΙΑ ΠΟΥ ΘΑ ΒΡΙΣΚΟΝΤΑΙ ΕΚΤΟΣ ΕΣΧΑΡΑΣ ΘΑ ΟΔΕΥΟΝΤΑΙ ΕΝΤΟΣ ΕΝΤΟΧΙΣΜΕΝΟΥ ΠΛΑΣΤΙΚΟΥ ΗΛΕΚΤΡΟΛΟΓΙΚΟΥ ΣΩΛΗΝΑ.
- ΓΙΑ ΤΗΝ ΑΦΗ ΚΑΙ ΣΒΕΣΗ ΤΩΝ ΦΩΤΙΣΤΙΚΩΝ ΣΕ ΟΛΟΥΣ ΤΟΥΣ ΧΩΡΟΥΣ ΠΛΗΝ ΤΩΝ WC, ΘΑ ΤΟΠΟΘΕΤΗΘΟΥΝ ΔΙΑΚΟΠΤΕΣ ΣΤΟΥΣ ΥΠΟΤΡΟΣ & ΕΞΩΤΕΡΙΚΟΥΣ ΧΩΡΟΥΣ ΟΙ ΔΙΑΚΟΠΤΕΣ ΘΑ ΕΙΝΑΙ ΣΤΕΓΑΝΟΙ.
- Η ΑΦΗ ΚΑΙ ΣΒΕΣΗ ΤΩΝ ΦΩΤΙΣΤΙΚΩΝ ΣΩΜΑΤΩΝ ΣΤΟΥΣ ΧΩΡΟΥΣ ΠΑΡΑΓΩΓΗΣ ΘΑ ΓΙΝΕΤΑΙ ΑΠΟ ΠΙΝΑΚΕΣ Η΄ ΑΠΟ ΜΠΟΤΤΟΝΙΕΡΑ.

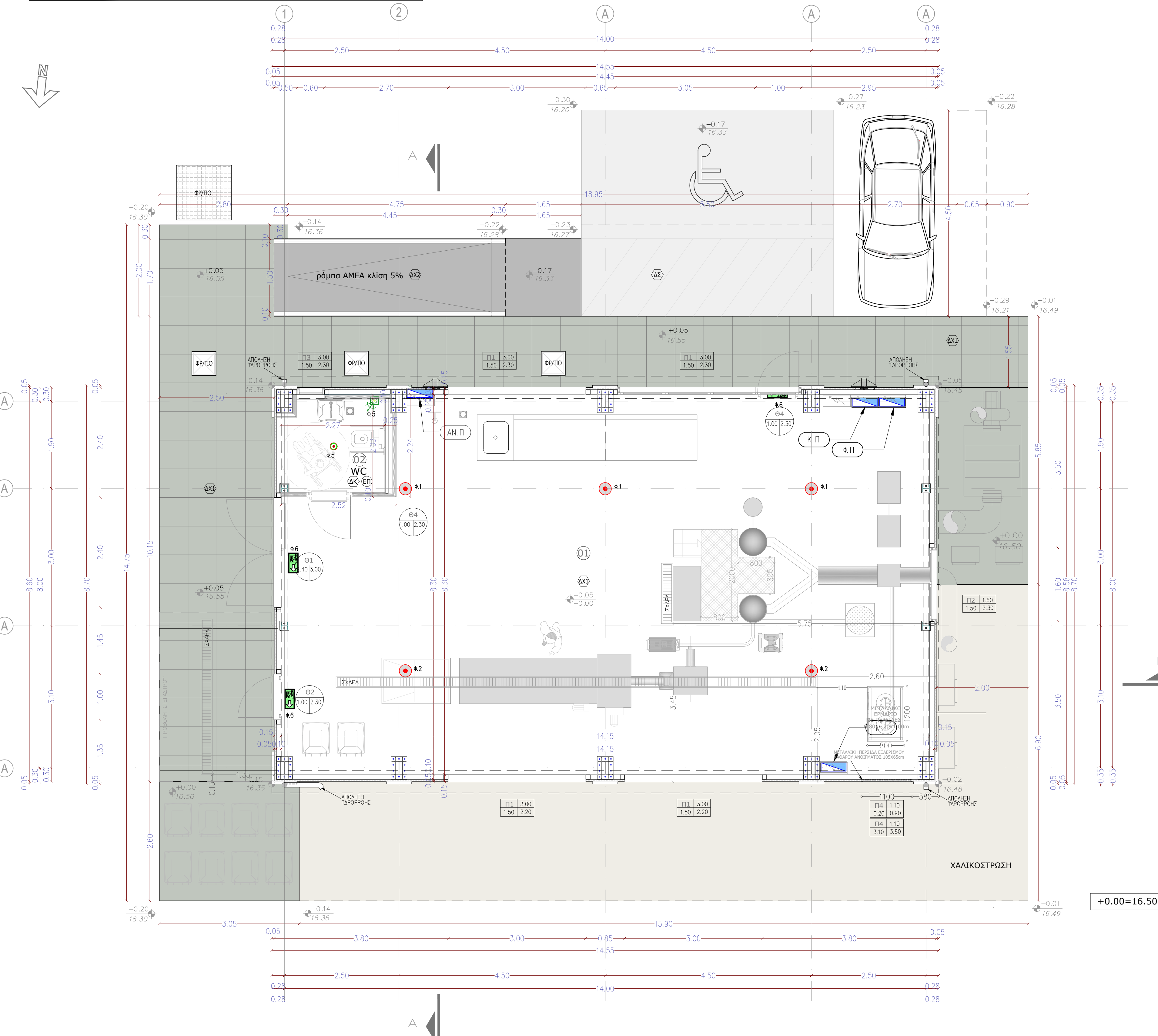

ΥΠΟΜΝΗΜΑ ΣΥΜΒΟΛΩΝ

- ΦΩΤΙΣΤΙΚΟ ΑΣΦΑΛΕΙΑΣ ΜΕ ΕΝΔΕΙΞΗ ΕΞΟΔΟΥ
- ΦΩΤΙΣΤΙΚΟ ΤΥΠΟΥ ΚΑΜΠΑΝΑΣ, ΣΤΕΓΑΝΟ IP54, ΜΕ ΑΝΑΚΛΑΣΤΗΡΑ ΑΛΟΥΜΙΝΙΟΥ ΚΑΙ ΛΑΜΠΙΡΑ SON, ΙΣΧΥΟΣ 400Watt
- ΦΩΤΙΣΤΙΚΟ ΟΡΟΦΗΣ ΧΩΝΕΤΟ ΤΥΠΟΥ SPOT, ΜΕ ΔΥΟ ΛΑΜΠΙΡΕΣ ΦΘΟΡΙΣΜΟΥ PL ΙΣΧΥΟΣ 26Watt ΕΚΑΣΤΟΣ
- ΦΩΤΙΣΤΙΚΟ ΣΩΜΑ ΜΕ ΒΡΑΧΙΟΝΑ ΣΤΗΡΙΞΗΣ ΚΑΙ ΛΑΜΠΙΡΑ SON 150 Watt
- ΑΝΙΧΝΕΤΗΣ ΚΙΝΗΣΗ ΠΡΟΣΩΠΟΥ
- ΔΙΑΚΟΠΤΗΣ ΑΠΛΟΣ
- ΔΙΑΚΟΠΤΗΣ ΔΙΠΛΟΣ
- ΔΙΑΚΟΠΤΗΣ ΑΜΕ-ΡΕΤΟΥΡ
- ΜΠΟΤΤΟΝ ΑΦΗΣ-ΣΒΕΣΗΣ ΦΩΤΙΣΤΙΚΩΝ
- ΠΙΝΑΚΑΣ ΒΑΣΗΣ/ΑΝΑΓΚΗΣ
- Χ. Π ΟΝΟΜΑΣΙΑ ΠΙΝΑΚΑ Χ.Π

ΦΟΡΕΑΣ ΕΡΓΟΥ: ΕΝΙΑΙΟΣ ΣΥΝΔΕΣΜΟΣ ΔΙΑΧΕΙΡΙΣΗΣ ΑΠΟΡΡΙΜΜΑΤΩΝ ΚΡΗΤΗΣ (ΕΣΔΑΚ)		
ΠΙΛΟΤΙΚΗ ΜΟΝΑΔΑ ΠΑΡΑΓΩΓΗΣ ΒΙΟΠΛΑΣΤΙΚΟΥ ΣΤΟ ΠΛΑΙΣΙΟ ΤΟΥΠΡΟΓΡΑΜΜΑΤΟΣ "ΑΣΥFOOD – ΑΠΟΦΕΥΚΤΑ ΚΑΙ ΜΗ ΤΡΟΦΙΚΑ ΥΠΟΛΕΙΜΜΑΤΑ: ΜΙΑ ΟΛΙΣΤΙΚΗ ΠΡΟΣΕΓΓΙΣΗ ΔΙΑΧΕΙΡΙΣΗΣ ΓΙΑ ΑΣΤΙΚΕΣ ΠΕΡΙΟΧΕΣ"		
ΚΥΡΙΑ ΑΡΧΗ: ΔΗΜΟΣ ΗΡΑΚΛΕΙΟΥ		
ΤΟ ΕΡΓΟ ΣΥΓΧΡΗΜΑΤΟΔΟΤΕΙΤΑΙ ΑΠΟ ΤΟ "ΕΥΡΩΠΑΪΚΟ ΤΑΜΕΙΟ ΠΕΡΙΦΕΡΕΙΑΚΗΣ ΑΝΑΠΤΥΞΗΣ (ΕΤΠΑ)" ΜΕΣΩ ΤΗΣ ΠΡΩΤΟΒΟΥΛΙΑΣ "ΑΣΤΙΚΕΣ ΚΑΙΝΟΤΟΜΕΣ ΔΡΑΣΕΙΣ (UIA)"		
ΜΕΛΕΤΗ: Η/Μ ΜΕΛΕΤΗ		
ΑΡ. ΣΧΕΔΙΟΥ: IP-02	ΤΙΤΛΟΣ ΘΕΜΑΤΟΣ ΚΤΙΡΙΟ ΠΙΛΟΤΙΚΗΣ ΜΟΝΑΔΑΣ ΕΓΚΑΤΑΣΤΑΣΗ ΙΣΧΥΡΩΝ ΡΕΥΜΑΤΩΝ - ΦΩΤΙΣΜΟΣ	ΚΑΙΜΑΚΑ 1/50
ΣΥΝΤΑΧΘΗΚΕ: ENVIROPLAN S.A. Consultants & Engineers Περικλέους 23 & Ήρας, 15344 Γέρακος Τηλ: 210 6105127/128 Fax: 210 6105138 Email: info@enviropplan.gr		ΣΦΡΑΓΙΔΑ – ΥΠΟΓΡΑΦΗ
ΓΙΑ ΤΟΝ ΕΣΔΑΚ ΣΦΡΑΓΙΔΑ – ΥΠΟΓΡΑΦΗ		ΕΛΕΧΘΗΚΕ – ΘΕΩΡΗΘΗΚΕ ΣΦΡΑΓΙΔΑ – ΥΠΟΓΡΑΦΗ
ΔΕΚΕΜΒΡΙΟΣ 2020		